

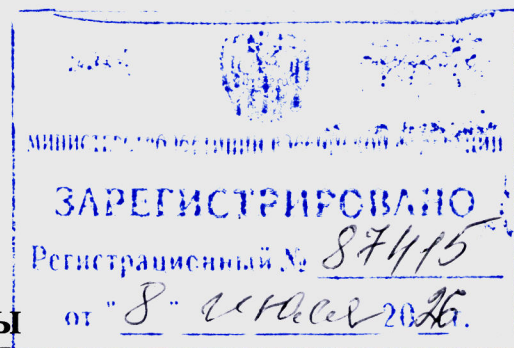

МИНИСТЕРСТВО КУЛЬТУРЫ
РОССИЙСКОЙ ФЕДЕРАЦИИ



ПРИКАЗ

от 18 мая 2026 г.

Москва

№ 913

О внесении изменений в требования к осуществлению деятельности и градостроительному регламенту в границах территории объекта культурного наследия (памятника истории и культуры) народов Российской Федерации федерального значения – достопримечательное место «Древний город Херсонес Таврический и Крепости Чембало и Каламита», расположенного в городе Севастополе, утвержденные приказом Министерства культуры Российской Федерации от 12 ноября 2025 г. № 2049

В соответствии с подпунктом 1 пункта 3 статьи 5.1 Федерального закона от 25 июня 2002 г. № 73-ФЗ «Об объектах культурного наследия (памятниках истории и культуры) народов Российской Федерации», пунктом 1 и подпунктом 5.2.29 пункта 5 Положения о Министерстве культуры Российской Федерации, утвержденного постановлением Правительства Российской Федерации от 20 июля 2011 г. № 590, п р и к а з ы в а ю:

1. Внести изменения в требования к осуществлению деятельности и градостроительному регламенту в границах территории объекта культурного наследия (памятника истории и культуры) народов Российской Федерации федерального значения – достопримечательное место «Древний город Херсонес Таврический и Крепости Чембало и Каламита», расположенного в городе Севастополе, утвержденные приказом Министерства культуры Российской Федерации от 12 ноября 2025 г. № 2049 (зарегистрирован Министерством юстиции Российской Федерации 8 декабря 2025 г., регистрационный № 84476), согласно приложению к настоящему приказу.

2. Контроль за исполнением настоящего приказа возложить на заместителя
Министра культуры Российской Федерации, курирующего деятельность
Департамента государственной охраны культурного наследия.

Министр

A handwritten signature in blue ink, consisting of a large, stylized loop followed by a vertical line and a horizontal stroke.

О.Б. Любимова

от « 18 » мая 2026 г. № 913

Изменения, вносимые в требования к осуществлению деятельности и градостроительному регламенту в границах территории объекта культурного наследия (памятника истории и культуры) народов Российской Федерации федерального значения – достопримечательное место «Древний город Херсонес Таврический и Крепости Чембало и Каламита», расположенного в городе Севастополе, утвержденные приказом Министерства культуры Российской Федерации от 12 ноября 2025 г. № 2049

1. Пункт 1 требований к осуществлению деятельности и градостроительному регламенту в границах территории объекта культурного наследия (памятника истории и культуры) народов Российской Федерации федерального значения – достопримечательное место «Древний город Херсонес Таврический и Крепости Чембало и Каламита», расположенного в городе Севастополе (далее – Достопримечательное место), изложить в следующей редакции:

«1. В границах территории объекта культурного наследия (памятника истории и культуры) народов Российской Федерации федерального значения – достопримечательное место «Древний город Херсонес Таврический и Крепости Чембало и Каламита», расположенного в городе Севастополе (далее – Достопримечательное место), разрешается:

1.1. Сохранение объектов культурного наследия (памятников истории и культуры) народов Российской Федерации (далее – объекты культурного наследия), выявленных объектов культурного наследия, а также объектов, обладающих признаками объекта культурного наследия.

1.2. Обеспечение сохранности особенностей Достопримечательного места, являющихся основаниями для включения его в единый государственный реестр объектов культурного наследия (памятников истории и культуры) народов

Российской Федерации и подлежащих обязательному сохранению¹.

1.3. Проведение изыскательских, проектных, земляных, строительных, мелиоративных, хозяйственных работ с условием проведения обязательных археологических полевых работ (археологических разведок).

1.4. Проведение археологических полевых работ, работ по сохранению объектов культурного наследия, включая работы на участках акватории Черного моря, их популяризация.

1.5. Проведение мероприятий, направленных на сохранение и восстановление (регенерацию) природного и антропогенного ландшафта, его компонентов, природной среды, проведение работ, связанных с обеспечением функционирования особо охраняемых природных территорий.

1.6. Устройство туристско-экскурсионных площадок и трасс, размещение санитарно-гигиенических сооружений, связанных с их обслуживанием.

1.7. Благоустройство территории.

1.8. Инженерная защита территорий и объектов.

1.9. Установка памятных знаков, объектов монументального искусства.

1.10. Строительство, капитальный ремонт и реконструкция объектов капитального строительства в соответствии с настоящими Требованиями при условии сохранения особенностей Достопримечательного места, являющихся основаниями для включения его в единый государственный реестр объектов культурного наследия и подлежащих обязательному сохранению.

1.11. Реконструкция объектов капитального строительства без увеличения их габаритов, сведения о которых на дату включения Достопримечательного места в единый государственный реестр объектов культурного наследия внесены в Единый государственный реестр недвижимости и параметры которых превышают параметры, установленные настоящими Требованиями, в соответствии с законодательством Российской Федерации о градостроительной деятельности, при условии сохранения особенностей Достопримечательного места, являющихся основаниями для включения его в единый государственный реестр объектов культурного наследия и подлежащих обязательному сохранению.

1.12. Строительство, капитальный ремонт, реконструкция линейных объектов, объектов коммунальной инфраструктуры в соответствии с настоящими Требованиями при условии сохранения особенностей Достопримечательного места, являющихся основаниями для включения его в единый государственный реестр объектов культурного наследия и подлежащих обязательному сохранению.

1.13. Размещение, реконструкция гидротехнических сооружений.

1.14. Размещение элементов улично-дорожной сети, объектов транспортной инфраструктуры и дорожного сервиса.

1.15. Размещение дымовых труб котельных, иных конструкций дымо- и газоудаления, мачт и опор инженерных сетей, антенно-мачтовых сооружений, стационарных подъемных кранов для подъема и спуска на воду плавсредств, вышек сотовой связи, а также навигационного оборудования и других объектов, необходимых для обеспечения судоходства.

1.16. Капитальный ремонт и реконструкция железнодорожных путей, строительство, реконструкция, ремонт наземных и подземных объектов капитального строительства, устройств и других объектов железнодорожного транспорта при условии сохранения особенностей Достопримечательного места, являющихся основаниями для включения его в единый государственный реестр объектов культурного наследия и подлежащих обязательному сохранению.

1.17. Размещение мусорных контейнеров для сбора мусора, накопления и временного хранения отходов производства и потребления в специально установленных и оборудованных местах.

1.18. Строительство и реконструкция объектов капитального строительства, осуществляемые на основании разрешительной документации на строительство или реконструкцию, выданной до дня вступления в силу настоящего Приказа, в соответствии с особенностями, предусмотренными статьями 12 и 12.1 Федерального конституционного закона от 21.03.2014 № 6-ФКЗ «О принятии в Российскую Федерацию Республики Крым и образовании в составе Российской Федерации новых субъектов – Республики Крым и города федерального значения Севастополя», при условии сохранения особенностей Достопримечательного места,

являющихся основаниями для включения его в единый государственный реестр объектов культурного наследия и подлежащих обязательному сохранению.

1.19. Проведение всех видов работ по охране, защите и воспроизводству лесов.».

2. Подпункт 1.2 пункта 1 требований к осуществлению деятельности и градостроительному регламенту в границах территории Достопримечательного места дополнить сноской 1 следующего содержания:

«¹ Подпункт 2 пункта 1 статьи 5.1 Федерального закона от 25 июня 2002 г. № 73-ФЗ «Об объектах культурного наследия (памятниках истории и культуры) народов Российской Федерации».».

3. В пункте 2 требований к осуществлению деятельности и градостроительному регламенту в границах территории Достопримечательного места слово «Запрещается» заменить словами «В границах территории Достопримечательного места запрещается:».

4. Пункт 2 требований к осуществлению деятельности и градостроительному регламенту в границах территории Достопримечательного места дополнить подпунктом 2.5 следующего содержания:

«2.5. Вырубка зеленых насаждений, кроме выполнения мероприятий по изъятию, сносу, пересадке и обрезке зеленых насаждений в случаях и порядке, предусмотренных законодательством Российской Федерации.».

5. В подпунктах 6.4.1 и 6.4.2 пункта 6 требований к осуществлению деятельности и градостроительному регламенту в границах территории Достопримечательного места слова «высотными параметрами» заменить словами «предельной высотой».

6. Подпункт 11.1 пункта 11 требований к осуществлению деятельности и градостроительному регламенту в границах территории Достопримечательного места изложить в следующей редакции:

«11.1. Строительство объектов капитального строительства, не указанных в пункте 10 настоящих Требований, а также реконструкция таких объектов с увеличением их габаритов.».

7. Подпункты 14.3, 14.6 пункта 14, подпункт 17.3 пункта 17, пункт 21, подпункт 24.2 пункта 24, пункт 36 требований к осуществлению деятельности

и градостроительному регламенту в границах территории Достопримечательного места признать утратившими силу.

8. Строку «В-13» таблицы пункта 26 требований к осуществлению деятельности и градостроительному регламенту в границах территории Достопримечательного места изложить в следующей редакции:

«	В-13	12 м	Требования к видам разрешенного использования земельных участков: исключаются виды разрешенного использования земельных участков, связанные со строительством и реконструкцией промышленных, производственных и отдельно стоящих складских объектов, а также объектов, обеспечивающих деятельность по исполнению наказаний, а также объектов, связанных с размещением, хранением, захоронением, утилизацией, накоплением, обработкой, обезвреживанием отходов производства и потребления. Максимальная длина фасада по уличному фронту застройки 15 м. Для линейных объектов и объектов капитального строительства в составе линейных объектов требования к градостроительному регламенту не устанавливаются.
---	------	------	--

9. Строку «В-39» таблицы пункта 29 требований к осуществлению деятельности и градостроительному регламенту в границах территории Достопримечательного места изложить в следующей редакции:

«	<p style="text-align: center;">16 м</p> <p style="text-align: center;">Для объектов индивидуального жилищного строительства, ведения садоводства – предельная высота 12 м</p>	<p>Максимальная длина фасада по уличному фронту застройки 20 м, для зданий дошкольного и среднего образования – 100 м.</p> <p>Максимальная длина фасада по уличному фронту застройки для объектов индивидуального жилищного строительства, ведения садоводства 15 м.</p> <p>Требования к видам разрешенного использования земельных участков: исключаются виды разрешенного использования земельных участков, связанные со строительством и реконструкцией промышленных, производственных и отдельно стоящих складских объектов, объектов, обеспечивающих деятельность по исполнению наказаний, а также объектов, связанных с размещением, хранением, захоронением, утилизацией, накоплением, обработкой, обезвреживанием отходов производства и потребления.</p> <p>Для линейных объектов и объектов капитального строительства в составе линейных объектов требования к градостроительному регламенту не устанавливаются.</p>
---	---	---

».

10. Строку «Г-2» таблицы пункта 30 требований к осуществлению деятельности и градостроительному регламенту в границах территории Достопримечательного места изложить в следующей редакции:

«	<p style="text-align: center;">Г-2</p> <p style="text-align: center;">32 м</p>	<p>Для линейных объектов и объектов капитального строительства в составе линейных объектов требования к градостроительному регламенту не устанавливаются.</p>
---	--	---

».

11. Строку «Г-4» таблицы пункта 30 требований к осуществлению деятельности и градостроительному регламенту в границах территории Достопримечательного места изложить в следующей редакции:

« Г-4	32 м	Для линейных объектов и объектов капитального строительства в составе линейных объектов требования к градостроительному регламенту не устанавливаются.
-------	------	--

12. Пункт 35 требований к осуществлению деятельности и градостроительному регламенту в границах территории Достопримечательного места изложить в следующей редакции:

«35. В границах регламентного участка Р-4-4 (включает участки С-1 – С-26) разрешаются строительство и реконструкция в соответствии со следующими требованиями:

Индекс участка	Предельная высота объектов капитального строительства	Иные требования (включая требования к видам разрешенного использования земельных участков)
С-1 – С-25	10 м	<p>Максимальная длина фасада по уличному фронту застройки 12 м.</p> <p>Минимальный процент площади озеленения земельного участка 60%.</p> <p>Требования к видам разрешенного использования земельных участков: исключаются виды разрешенного использования земельных участков, связанные со строительством и реконструкцией промышленных, производственных и отдельно стоящих складских объектов, объектов, обеспечивающих деятельность по исполнению наказаний, а также объектов, связанных с размещением, хранением, захоронением, утилизацией, накоплением, обработкой, обезвреживанием отходов производства и потребления.</p> <p>Для линейных объектов и объектов капитального строительства в составе линейных объектов требования к градостроительному регламенту не устанавливаются.</p>

С-26	12 м	<p>Максимальная длина фасада по уличному фронту застройки 20 м.</p> <p>Минимальный процент площади озеленения земельного участка 10%.</p> <p>Требования к видам разрешенного использования земельных участков:</p> <p>исключаются виды разрешенного использования земельных участков, связанные со строительством и реконструкцией производственных и отдельно стоящих складских объектов, объектов, обеспечивающих деятельность по исполнению наказаний, а также объектов, связанных с размещением, хранением, захоронением, утилизацией, накоплением, обработкой, обезвреживанием отходов производства и потребления;</p> <p>допускается использование земельных участков, необходимое для размещения и эксплуатации объектов дорожного сервиса.</p>
------	------	--

13. В строках «Т-4», «Т-6» – «Т-13», «Т-15» таблицы пункта 38 требований к осуществлению деятельности и градостроительному регламенту в границах территории Достопримечательного места слова «Запрещается вырубка виноградников, абрикосовых и персиковых деревьев, кроме санитарных рубок.» исключить.

14. Строки «ПР-2» и «ПР-3» таблицы пункта 40 требований к осуществлению деятельности и градостроительному регламенту в границах территории Достопримечательного места изложить в следующей редакции:

« ПР-2	10 м	<p>Максимальная длина фасада по уличному фронту застройки 30 м.</p> <p>Максимальный процент застройки земельного участка 20%.</p> <p>Для линейных объектов и объектов капитального</p>
--------	------	--

		строительства в составе линейных объектов требования к градостроительному регламенту не устанавливаются.
ПР-3	10 м Для объектов историко-культурной деятельности, объектов культурно-досуговой деятельности, здравоохранения, образования и просвещения, социального обслуживания – 18 м	Максимальная длина фасада по уличному фронту застройки 30 м. Максимальный процент застройки земельного участка 60%. Для объектов капитального строительства историко-культурной деятельности, здравоохранения, социального обслуживания, объектов культурно-досуговой деятельности, образования и просвещения максимальная длина фасада по уличному фронту застройки 100 м, а максимальный процент застройки земельного участка не устанавливается. Для линейных объектов и объектов капитального строительства в составе линейных объектов требования к градостроительному регламенту не устанавливаются.

».

15. Строки «ПР-6» и «ПР-7» таблицы пункта 40 требований к осуществлению деятельности и градостроительному регламенту в границах территории Достопримечательного места изложить в следующей редакции:

«	ПР-6	10 м	Максимальная длина фасада по уличному фронту застройки 20 м. Максимальный процент застройки земельного участка 20%. Для линейных объектов и объектов капитального строительства в составе линейных объектов требования к градостроительному регламенту не устанавливаются.
	ПР-7	12 м	Максимальная длина фасада по уличному фронту застройки 30 м. Максимальный процент застройки земельного участка 20%. Для линейных объектов и объектов капитального

		строительства в составе линейных объектов требования к градостроительному регламенту не устанавливаются.
--	--	--

».

16. Строку «ПР-10» пункта 40 требований к осуществлению деятельности и градостроительному регламенту в границах территории Достопримечательного места изложить в следующей редакции:

«

ПР-10	16 м	Для линейных объектов и объектов капитального строительства в составе линейных объектов требования к градостроительному регламенту не устанавливаются.
-------	------	--

».

17. В подпункте 42.1 пункта 42 требований к осуществлению деятельности и градостроительному регламенту в границах территории Достопримечательного места слова «и благоустройство» исключить.

18. В приложении № 1 к требованиям к осуществлению деятельности и градостроительному регламенту в границах территории Достопримечательного места:

18.1. Карту (схему) требований к осуществлению деятельности и градостроительному регламенту в границах территории Достопримечательного места изложить в следующей редакции согласно приложению № 1 к настоящему приложению.

18.2. Лист № 74 карты (схемы) требований к осуществлению деятельности и градостроительному регламенту в границах территории Достопримечательного места изложить в следующей редакции согласно приложению № 2 к настоящему приложению.

18.3. Лист № 92 карты (схемы) требований к осуществлению деятельности и градостроительному регламенту в границах территории Достопримечательного места изложить в следующей редакции согласно приложению № 3 к настоящему приложению.

19. В приложении № 2 к требованиям к осуществлению деятельности

и градостроительному регламенту в границах территории Достопримечательного места:

19.1. Слова «МСК-63» заменить словами «СК-63».

19.2. Координаты характерных точек регламентного участка Р-1-2 (участок П-9) изложить в следующей редакции:

Обозначение характерных точек границ	Координаты, м МСК-91, зона 1 метод определения координат – метод спутниковых геодезических измерений (определений)		Средняя квадратическая погрешность положения характерной точки (Mt), м
	X	Y	
Регламентный участок Р-1-2			
Участок П-9			
1559	4375527,41	4927661,71	0,1
1560	4375519,88	4927652,64	0,1
1561	4375490,29	4927658,80	0,1
1562	4375453,69	4927663,07	0,1
1563	4375444,96	4927691,69	0,1
1564	4375425,01	4927743,04	0,1
1565	4375419,40	4927772,14	0,1
1566	4375181,86	4928279,47	0,1
1567	4375252,30	4928543,18	0,1
1568	4375268,45	4928536,88	0,1
16556	4375277,45	4928566,40	0,1
1569	4375591,90	4928453,54	0,1
1570	4375787,86	4928383,21	0,1
1571	4375816,24	4928372,95	0,1
1572	4375794,37	4928331,67	0,1
1573	4375754,29	4928232,73	0,1

1574	4375877,26	4928142,73	0,1
1575	4375859,11	4928088,53	0,1
1576	4375945,69	4928058,07	0,1
1577	4376001,34	4928012,18	0,1
1578	4375928,26	4927957,18	0,1
1579	4375831,42	4927884,25	0,1
1580	4375828,09	4927882,65	0,1
1581	4375794,42	4927857,61	0,1
1582	4375779,60	4927846,58	0,1
1583	4375724,86	4927805,86	0,1
1584	4375590,93	4927706,24	0,1
1585	4375593,08	4927701,76	0,1
1586	4375539,73	4927676,09	0,1
1587	4375539,84	4927675,86	0,1
1559	4375527,41	4927661,71	0,1
Обозначение характерных точек границ	Координаты, м СК-63 (зона 4) метод определения координат – метод спутниковых геодезических измерений (определений)		Средняя квадратическая погрешность положения характерной точки (Mt), м
	X	Y	

19.3. Координаты характерных точек регламентного участка Р-4-4 (участок С-1)

изложить в следующей редакции:

« Обозначение характерных точек границ	Координаты, м МСК-91, зона 1 метод определения координат – метод спутниковых геодезических измерений (определений)		Средняя квадратическая погрешность положения характерной точки (Mt), м
	X	Y	
Регламентный участок Р-4-4			

Участок С-1 (внешний контур)			
13558	4374293,59	4928303,65	0,1
13559	4374314,86	4928275,75	0,1
13560	4374354,37	4928225,35	0,1
13561	4374443,29	4928306,95	0,1
13562	4374503,32	4928361,73	0,1
13563	4374547,54	4928405,44	0,1
13564	4374614,02	4928465,18	0,1
13565	4374636,94	4928439,83	0,1
13566	4374687,73	4928377,54	0,1
13567	4374693,19	4928371,09	0,1
13568	4374705,07	4928357,09	0,1
13569	4374729,82	4928308,31	0,1
13570	4374744,55	4928271,28	0,1
13571	4374744,07	4928239,84	0,1
13572	4374741,22	4928135,44	0,1
13573	4374741,22	4928073,85	0,1
13574	4374734,35	4928049,40	0,1
13575	4374716,77	4928001,35	0,1
13576	4374678,22	4928000,15	0,1
13577	4374624,70	4928108,18	0,1
13578	4374606,88	4928101,00	0,1
13579	4374587,20	4928108,18	0,1
13580	4374544,75	4928103,64	0,1
13581	4374508,12	4928123,42	0,1
13582	4374497,02	4928111,29	0,1
13583	4374463,66	4928103,14	0,1

13584	4374458,17	4928063,87	0,1
13585	4374458,50	4928054,03	0,1
13586	4374464,86	4928045,53	0,1
13587	4374482,50	4928030,15	0,1
13588	4374507,25	4928008,60	0,1
13589	4374525,94	4927991,74	0,1
13590	4374548,86	4927970,65	0,1
13591	4374557,29	4927959,20	0,1
13592	4374569,95	4927934,50	0,1
13593	4374583,90	4927909,43	0,1
13594	4374604,72	4927916,99	0,1
13595	4374641,80	4927932,88	0,1
13596	4374687,22	4927949,51	0,1
13597	4374722,44	4927964,63	0,1
13598	4374742,45	4927974,73	0,1
13599	4374766,87	4927984,06	0,1
13600	4374832,00	4927987,19	0,1
13601	4374906,01	4927984,09	0,1
13602	4374925,60	4927978,34	0,1
13603	4374986,05	4927951,57	0,1
13604	4375017,94	4927935,74	0,1
13605	4375070,68	4927899,52	0,1
13606	4375069,03	4927892,66	0,1
13607	4375056,52	4927883,23	0,1
13608	4375047,07	4927873,07	0,1
13609	4375036,66	4927859,86	0,1
13610	4375001,11	4927873,57	0,1

13611	4374933,28	4927893,71	0,1
13612	4374884,59	4927906,90	0,1
13613	4374809,74	4927915,21	0,1
13614	4374792,37	4927913,32	0,1
13615	4374780,67	4927908,04	0,1
13616	4374742,90	4927883,53	0,1
13617	4374716,11	4927861,66	0,1
13618	4374706,96	4927844,63	0,1
13619	4374700,09	4927826,05	0,1
13620	4374698,83	4927772,32	0,1
13621	4374694,87	4927734,92	0,1
13622	4374698,44	4927710,82	0,1
13623	4374714,22	4927692,49	0,1
13624	4374727,15	4927677,28	0,1
13625	4374741,52	4927667,71	0,1
13626	4374757,45	4927662,62	0,1
13627	4374777,19	4927660,46	0,1
13628	4374831,16	4927655,24	0,1
13629	4374856,36	4927651,63	0,1
13630	4374884,65	4927644,55	0,1
13631	4374900,04	4927638,44	0,1
13632	4374938,53	4927617,01	0,1
13633	4374941,56	4927624,18	0,1
13634	4374975,16	4927671,67	0,1
13635	4374993,25	4927694,33	0,1
13636	4375000,75	4927705,03	0,1
13637	4375008,01	4927710,25	0,1

13638	4375027,87	4927735,33	0,1
13639	4375045,06	4927758,88	0,1
13640	4375056,58	4927768,87	0,1
13641	4375071,73	4927779,19	0,1
13642	4375080,13	4927797,26	0,1
13643	4375091,20	4927808,59	0,1
13644	4375100,77	4927814,59	0,1
13645	4375106,62	4927811,78	0,1
13646	4375124,20	4927831,52	0,1
13647	4375132,96	4927843,93	0,1
13648	4375172,86	4927804,54	0,1
13649	4375207,30	4927773,13	0,1
13650	4375239,94	4927743,38	0,1
13651	4375268,20	4927717,81	0,1
13652	4375301,74	4927698,17	0,1
13653	4375350,64	4927681,72	0,1
13654	4375398,04	4927667,26	0,1
13655	4375457,95	4927648,99	0,1
1562	4375453,69	4927663,07	0,1
1561	4375490,29	4927658,80	0,1
1560	4375519,88	4927652,64	0,1
12935	4375568,47	4927642,54	0,1
12934	4375614,64	4927621,24	0,1
12933	4375638,28	4927602,28	0,1
12932	4375693,93	4927557,68	0,1
12931	4375732,33	4927519,00	0,1
12930	4375789,45	4927459,00	0,1

12929	4375858,51	4927384,49	0,1
12928	4375902,82	4927340,77	0,1
12927	4375934,23	4927309,78	0,1
12926	4375961,17	4927280,53	0,1
12925	4375996,60	4927242,04	0,1
12924	4376029,93	4927207,61	0,1
12923	4376079,07	4927156,87	0,1
9429	4376116,36	4927112,56	0,1
9428	4376078,11	4927052,39	0,1
9427	4376065,90	4927036,22	0,1
9426	4376051,38	4927022,23	0,1
9425	4376038,27	4927013,69	0,1
9424	4376026,03	4927006,55	0,1
9423	4376002,87	4926996,76	0,1
9422	4375970,65	4926988,10	0,1
9421	4375940,86	4926982,24	0,1
9420	4375891,09	4926976,51	0,1
9419	4375867,66	4926974,48	0,1
9418	4375841,29	4926971,80	0,1
9417	4375803,37	4926966,30	0,1
9653	4375772,92	4926961,88	0,1
9652	4375708,12	4926949,27	0,1
9651	4375623,07	4926930,68	0,1
9650	4375569,97	4926920,20	0,1
9649	4375525,42	4926910,45	0,1
9648	4375424,35	4926883,06	0,1
9647	4375336,48	4926860,15	0,1

9646	4375249,90	4926836,21	0,1
9645	4375235,38	4926830,62	0,1
9644	4375232,02	4926837,67	0,1
9643	4375228,33	4926835,90	0,1
9642	4375211,65	4926826,85	0,1
9641	4375197,40	4926816,29	0,1
9640	4375184,02	4926802,66	0,1
9639	4375170,01	4926778,34	0,1
9638	4375127,74	4926677,14	0,1
9637	4375110,49	4926636,70	0,1
9636	4375093,18	4926595,57	0,1
9635	4375063,90	4926524,41	0,1
9634	4375024,42	4926432,23	0,1
9633	4375005,46	4926386,14	0,1
9632	4374987,37	4926349,60	0,1
9631	4374950,20	4926262,13	0,1
9630	4374926,98	4926206,44	0,1
9629	4374916,66	4926185,62	0,1
9628	4374908,68	4926174,07	0,1
9627	4374898,69	4926162,76	0,1
9626	4374881,26	4926149,41	0,1
9625	4374790,63	4926118,46	0,1
9624	4374771,70	4926112,04	0,1
13656	4374764,65	4926120,94	0,1
13657	4374757,93	4926130,81	0,1
13658	4374726,10	4926169,51	0,1
13659	4374718,09	4926178,28	0,1

13660	4374697,78	4926199,91	0,1
13661	4374688,57	4926207,43	0,1
13662	4374671,95	4926219,88	0,1
13663	4374660,40	4926229,09	0,1
13664	4374656,20	4926240,19	0,1
13665	4374654,22	4926248,87	0,1
13666	4374650,26	4926256,84	0,1
13667	4374642,97	4926266,12	0,1
13668	4374633,40	4926273,26	0,1
13669	4374623,41	4926284,54	0,1
13670	4374687,76	4926342,40	0,1
13671	4374672,55	4926365,77	0,1
13672	4374592,00	4926506,62	0,1
13673	4374572,14	4926491,02	0,1
13674	4374537,85	4926533,86	0,1
13675	4374498,07	4926523,72	0,1
13676	4374494,23	4926523,60	0,1
13677	4374448,93	4926517,54	0,1
13678	4374438,16	4926514,25	0,1
13679	4374414,91	4926510,26	0,1
13680	4374383,80	4926507,40	0,1
13681	4374341,95	4926507,58	0,1
13682	4374333,19	4926500,84	0,1
13683	4374265,45	4926435,20	0,1
3749	4374265,06	4926430,04	0,1
3779	4374250,15	4926365,65	0,1
3778	4374254,26	4926313,81	0,1

3777	4374255,79	4926281,12	0,1
3776	4374258,52	4926259,27	0,1
3775	4374202,30	4926212,17	0,1
3774	4374215,98	4926192,20	0,1
3773	4374130,81	4926119,83	0,1
3772	4374169,60	4926078,46	0,1
3771	4374180,22	4926067,78	0,1
3770	4374188,74	4926059,24	0,1
3769	4374200,23	4926049,45	0,1
3768	4374208,72	4926036,07	0,1
3767	4374219,46	4926038,84	0,1
3766	4374308,80	4926047,77	0,1
3765	4374375,82	4926054,61	0,1
3764	4374381,85	4926054,35	0,1
3763	4374422,71	4926036,91	0,1
3762	4374520,69	4926022,30	0,1
13684	4374492,28	4926006,25	0,1
13685	4374432,43	4925957,03	0,1
13686	4374367,45	4925929,12	0,1
13687	4374353,35	4925929,96	0,1
13688	4374300,55	4925934,70	0,1
13689	4374286,09	4925934,29	0,1
13690	4374268,21	4925922,34	0,1
13691	4374247,48	4925903,59	0,1
13692	4374211,12	4925864,06	0,1
13693	4374167,14	4925820,52	0,1
13694	4374145,09	4925796,11	0,1

13695	4374120,52	4925769,97	0,1
13696	4374114,13	4925761,94	0,1
13697	4374078,46	4925723,36	0,1
13698	4374067,93	4925712,79	0,1
13699	4374011,62	4925651,53	0,1
13700	4373954,14	4925750,05	0,1
13701	4373918,65	4925736,19	0,1
13702	4373917,06	4925749,61	0,1
13703	4373901,82	4925782,85	0,1
13704	4373896,78	4925789,80	0,1
13705	4373890,21	4925798,71	0,1
13706	4373883,19	4925804,62	0,1
13707	4373876,20	4925808,55	0,1
13708	4373868,70	4925810,98	0,1
13709	4373861,71	4925811,40	0,1
13710	4373851,90	4925808,70	0,1
13711	4373838,40	4925803,09	0,1
13712	4373827,45	4925803,87	0,1
13713	4373807,08	4925812,78	0,1
13714	4373787,22	4925822,20	0,1
13715	4373781,88	4925828,30	0,1
13716	4373771,83	4925834,53	0,1
13717	4373758,72	4925832,62	0,1
13718	4373752,60	4925835,68	0,1
13719	4373748,31	4925846,80	0,1
13720	4373749,81	4925850,71	0,1
13721	4373755,90	4925854,03	0,1

13722	4373757,94	4925862,17	0,1
13723	4373752,60	4925872,60	0,1
13724	4373772,85	4925899,48	0,1
13725	4373801,59	4925938,40	0,1
13726	4373833,57	4925981,68	0,1
13727	4373924,02	4926101,08	0,1
13728	4373984,17	4926182,62	0,1
13729	4374023,56	4926238,78	0,1
13730	4374079,99	4926311,92	0,1
13731	4374082,66	4926308,75	0,1
13732	4374102,79	4926332,54	0,1
13733	4374133,66	4926374,24	0,1
13734	4374180,70	4926434,77	0,1
13735	4374219,52	4926487,10	0,1
13736	4374274,48	4926564,11	0,1
13737	4374293,56	4926586,48	0,1
13738	4374300,82	4926581,51	0,1
13739	4374345,52	4926640,07	0,1
13740	4374366,01	4926665,54	0,1
13741	4374363,58	4926667,70	0,1
13742	4374436,03	4926765,23	0,1
13743	4374510,70	4926862,06	0,1
13744	4374586,72	4926822,59	0,1
13745	4374595,87	4926813,17	0,1
13746	4374643,75	4926785,65	0,1
13747	4374663,37	4926765,55	0,1
13748	4374682,45	4926746,95	0,1

13749	4374690,10	4926739,84	0,1
13750	4374704,62	4926734,23	0,1
13751	4374735,94	4926727,87	0,1
13752	4374747,91	4926721,51	0,1
13753	4374767,26	4926704,44	0,1
13754	4374788,65	4926686,11	0,1
13755	4374801,88	4926678,46	0,1
13756	4374817,72	4926675,40	0,1
13757	4374834,49	4926677,95	0,1
13758	4374837,61	4926702,61	0,1
13759	4374839,98	4926716,35	0,1
13760	4374850,54	4926720,67	0,1
13761	4374874,06	4926721,75	0,1
13762	4374924,46	4926727,61	0,1
13763	4374947,50	4926732,97	0,1
13764	4374973,72	4926746,02	0,1
13765	4374980,44	4926800,66	0,1
13766	4374985,18	4926874,51	0,1
13767	4374990,43	4926951,94	0,1
13768	4374992,50	4926983,47	0,1
13769	4375012,63	4926992,47	0,1
13770	4374983,71	4927023,53	0,1
13771	4374975,94	4927049,41	0,1
13772	4374925,36	4927089,61	0,1
13773	4374913,36	4927098,01	0,1
13774	4374890,71	4927121,89	0,1
13775	4374875,74	4927147,72	0,1

13776	4374864,13	4927162,25	0,1
13777	4374849,04	4927179,68	0,1
13778	4374837,52	4927197,83	0,1
13779	4374828,25	4927208,80	0,1
13780	4374812,65	4927222,54	0,1
13781	4374791,23	4927234,25	0,1
13782	4374750,58	4927250,21	0,1
13783	4374708,61	4927283,74	0,1
13784	4374684,28	4927317,41	0,1
13785	4374659,32	4927362,14	0,1
13786	4374645,16	4927345,94	0,1
13787	4374543,04	4927339,73	0,1
13788	4374484,81	4927329,85	0,1
13789	4374449,14	4927328,63	0,1
13790	4374406,27	4927306,43	0,1
13791	4374394,27	4927290,85	0,1
13792	4374382,30	4927272,27	0,1
13793	4374381,73	4927270,60	0,1
13794	4374375,10	4927245,88	0,1
13795	4374374,83	4927229,35	0,1
13796	4374380,89	4927193,77	0,1
13797	4374405,31	4927106,86	0,1
13798	4374416,44	4927066,24	0,1
13799	4374422,95	4927049,36	0,1
13800	4374440,83	4927003,99	0,1
13801	4374441,91	4926998,81	0,1
13802	4374443,23	4926993,38	0,1

13803	4374452,83	4926972,10	0,1
13804	4374448,18	4926968,65	0,1
13805	4374424,66	4926946,33	0,1
13806	4374411,31	4926937,15	0,1
13807	4374403,39	4926943,15	0,1
13808	4374353,08	4926983,11	0,1
13809	4374333,34	4926996,13	0,1
13810	4374323,05	4927004,39	0,1
13811	4374278,86	4927038,40	0,1
13812	4374180,31	4927113,52	0,1
13813	4374119,71	4927159,34	0,1
13814	4374078,97	4927190,66	0,1
13815	4373987,32	4927262,47	0,1
13816	4373869,33	4927351,73	0,1
13817	4373864,35	4927364,11	0,1
13818	4373869,57	4927387,30	0,1
13819	4373855,86	4927401,67	0,1
13820	4373830,51	4927422,47	0,1
13821	4373823,55	4927433,11	0,1
13822	4373824,87	4927438,03	0,1
13823	4373854,54	4927483,33	0,1
13824	4373856,04	4927495,93	0,1
13825	4373868,07	4927516,69	0,1
13826	4373882,77	4927539,50	0,1
13827	4373841,28	4927569,41	0,1
13828	4373731,30	4927660,75	0,1
13829	4373687,80	4927698,01	0,1

13830	4373628,04	4927736,12	0,1
13831	4373586,49	4927753,58	0,1
13832	4373549,08	4927773,76	0,1
13833	4373595,40	4927823,11	0,1
13834	4373620,96	4927844,68	0,1
13835	4373636,89	4927857,94	0,1
13836	4373657,77	4927869,79	0,1
13837	4373666,59	4927873,48	0,1
13838	4373662,33	4927912,94	0,1
13839	4373660,62	4927946,29	0,1
13840	4373655,67	4928001,31	0,1
13841	4373653,78	4928035,01	0,1
13842	4373656,39	4928048,74	0,1
13843	4373666,32	4928065,93	0,1
13844	4373702,38	4928106,49	0,1
13845	4373679,64	4928256,47	0,1
13846	4373686,81	4928273,11	0,1
13847	4373700,01	4928296,94	0,1
13848	4373759,38	4928344,75	0,1
13849	4373759,77	4928344,96	0,1
12859	4373799,37	4928367,01	0,1
12858	4373810,48	4928355,44	0,1
12857	4373811,10	4928354,78	0,1
12856	4373833,04	4928331,93	0,1
3694	4373835,05	4928329,83	0,1
3693	4373860,99	4928302,81	0,1
3692	4373876,20	4928348,77	0,1

13850	4373909,11	4928312,86	0,1
13851	4373913,25	4928308,54	0,1
13852	4373920,39	4928301,95	0,1
13853	4373932,00	4928293,72	0,1
13854	4373965,45	4928366,33	0,1
13855	4374005,89	4928449,13	0,1
13856	4374034,15	4928495,77	0,1
13857	4374057,13	4928564,11	0,1
3687	4374039,70	4928570,21	0,1
3686	4374101,68	4928606,17	0,1
13858	4374124,63	4928621,72	0,1
13859	4374212,11	4928525,15	0,1
13860	4374215,44	4928520,74	0,1
13861	4374249,43	4928484,35	0,1
13862	4374251,44	4928482,18	0,1
13863	4374198,07	4928434,69	0,1
13864	4374190,51	4928424,74	0,1
13558	4374293,59	4928303,65	0,1
Регламентный участок Р-4-4			
Участок С-1 (внутренний контур)			
16558	4373852,27	4927913,25	0,1
16559	4373862,39	4927916,65	0,1
16560	4373867,64	4927918,39	0,1
16561	4373892,57	4927926,63	0,1
16562	4373892,49	4927926,82	0,1
16563	4373899,46	4927929,15	0,1
16564	4373897,19	4927933,59	0,1

16565	4373931,51	4927948,97	0,1
16566	4373942,57	4927926,05	0,1
16567	4373925,16	4927916,67	0,1
16568	4373909,80	4927908,30	0,1
16569	4373906,38	4927907,27	0,1
16570	4373897,67	4927904,49	0,1
16571	4373886,32	4927906,05	0,1
16572	4373872,20	4927908,00	0,1
16558	4373852,27	4927913,25	0,1

19.4. Координаты характерных точек регламентного участка Р-4-4 (участок С-2)

изложить в следующей редакции:

«

Регламентный участок Р-4-4			
Участок С-2			
11078	4375631,68	4930134,43	0,1
11077	4375664,65	4930067,35	0,1
11076	4375743,34	4930107,19	0,1
11075	4375771,09	4930123,49	0,1
11074	4375779,61	4930113,31	0,1
11073	4375791,34	4930092,29	0,1
11072	4375800,37	4930080,32	0,1
11071	4375807,75	4930067,21	0,1
11070	4375817,68	4930053,34	0,1
11069	4375826,86	4930038,56	0,1
11068	4375836,67	4930029,28	0,1
11067	4375850,41	4930011,46	0,1
11066	4375867,96	4929978,34	0,1

11065	4375873,18	4929977,08	0,1
11064	4375880,59	4929969,56	0,1
11063	4375887,07	4929952,36	0,1
11062	4375895,74	4929933,79	0,1
11061	4375905,67	4929915,46	0,1
11060	4375914,70	4929902,59	0,1
1543	4375938,79	4929857,96	0,1
1542	4375947,16	4929848,47	0,1
1541	4375894,57	4929800,08	0,1
1540	4375956,52	4929732,71	0,1
1539	4375971,61	4929740,38	0,1
1538	4376019,73	4929776,96	0,1
11059	4376037,70	4929752,14	0,1
11058	4376053,87	4929728,42	0,1
11057	4376065,42	4929702,89	0,1
11056	4376143,57	4929601,99	0,1
11055	4376145,58	4929594,22	0,1
11054	4376144,95	4929586,72	0,1
11053	4376143,42	4929574,75	0,1
11052	4376145,34	4929559,60	0,1
11051	4376140,87	4929537,56	0,1
11050	4376130,49	4929510,46	0,1
11049	4376118,58	4929452,08	0,1
11048	4376114,47	4929427,96	0,1
11047	4376094,85	4929375,76	0,1
11046	4376082,37	4929349,27	0,1
11045	4376081,32	4929315,40	0,1

11044	4376078,56	4929301,40	0,1
11043	4376065,33	4929278,23	0,1
11042	4376048,50	4929229,60	0,1
11041	4376037,82	4929204,13	0,1
11040	4376029,93	4929187,57	0,1
11039	4376023,06	4929141,76	0,1
11038	4376024,71	4929096,62	0,1
11037	4376031,82	4929063,82	0,1
11036	4376038,45	4928971,13	0,1
11035	4376033,62	4928946,70	0,1
11034	4376036,80	4928921,48	0,1
11033	4376040,25	4928907,98	0,1
11032	4376037,94	4928833,12	0,1
11031	4376027,38	4928821,66	0,1
11030	4376012,47	4928808,17	0,1
11029	4375995,67	4928793,67	0,1
11028	4375983,58	4928785,63	0,1
11027	4375973,53	4928783,08	0,1
11026	4375971,19	4928779,93	0,1
11025	4375959,07	4928769,97	0,1
11024	4375934,11	4928771,11	0,1
11023	4375859,11	4928795,62	0,1
11022	4375850,23	4928786,27	0,1
11021	4375902,76	4928717,68	0,1
11020	4375932,73	4928695,12	0,1
11019	4375949,77	4928662,90	0,1
11018	4375955,29	4928642,26	0,1

11017	4375957,54	4928628,91	0,1
11016	4375960,33	4928614,27	0,1
11015	4375964,53	4928610,70	0,1
11014	4375970,20	4928578,75	0,1
1570	4375787,86	4928383,21	0,1
1569	4375591,90	4928453,54	0,1
16556	4375277,45	4928566,40	0,1
16557	4375254,25	4928574,73	0,1
13865	4375185,94	4928599,24	0,1
13866	4375194,34	4928620,24	0,1
13867	4375202,83	4928630,51	0,1
13868	4375208,08	4928631,95	0,1
13869	4375217,77	4928629,54	0,1
13870	4375220,92	4928636,38	0,1
13871	4375223,38	4928635,78	0,1
13872	4375237,72	4928672,78	0,1
13873	4375279,90	4928790,35	0,1
13874	4375294,15	4928830,45	0,1
13875	4375314,91	4928891,83	0,1
13876	4375317,22	4928902,58	0,1
13877	4375309,81	4928919,19	0,1
13878	4375308,16	4928939,56	0,1
13879	4375308,04	4928953,45	0,1
13880	4375307,14	4928988,95	0,1
13881	4375305,34	4929011,87	0,1
13882	4375300,27	4929020,41	0,1
13883	4375294,42	4929032,24	0,1

13884	4375291,72	4929043,51	0,1
13885	4375292,50	4929067,39	0,1
13886	4375293,16	4929087,98	0,1
13887	4375303,69	4929107,87	0,1
13888	4375312,60	4929134,74	0,1
13889	4375310,20	4929157,40	0,1
13890	4375306,24	4929185,80	0,1
13891	4375303,18	4929212,41	0,1
13892	4375300,15	4929255,82	0,1
13893	4375301,68	4929300,13	0,1
11109	4375298,47	4929320,11	0,1
11108	4375343,80	4929329,41	0,1
11107	4375374,22	4929336,47	0,1
11106	4375422,49	4929355,39	0,1
11105	4375498,51	4929385,18	0,1
11104	4375508,17	4929399,04	0,1
11103	4375528,75	4929411,92	0,1
11102	4375539,28	4929514,40	0,1
11101	4375541,23	4929571,45	0,1
11100	4375555,93	4929612,70	0,1
11099	4375551,43	4929630,01	0,1
11098	4375535,56	4929690,97	0,1
11097	4375539,16	4929738,98	0,1
11096	4375537,93	4929767,03	0,1
11095	4375532,47	4929820,49	0,1
11094	4375529,89	4929852,85	0,1
11093	4375529,89	4929865,70	0,1

11092	4375529,89	4929882,61	0,1
11091	4375527,10	4929900,37	0,1
11090	4375527,10	4929933,88	0,1
11089	4375510,66	4929976,33	0,1
11088	4375510,66	4929982,28	0,1
11087	4375506,76	4930067,47	0,1
11086	4375508,44	4930079,44	0,1
11085	4375505,62	4930096,36	0,1
11084	4375509,58	4930111,27	0,1
11083	4375514,17	4930121,20	0,1
11082	4375519,39	4930169,96	0,1
11081	4375547,26	4930179,76	0,1
11080	4375572,10	4930191,10	0,1
11079	4375598,44	4930201,27	0,1
11078	4375631,68	4930134,43	0,1
Обозначение характерных точек границ	Координаты, м СК-63 (зона 4) метод определения координат – метод спутниковых геодезических измерений (определений)		Средняя квадратическая погрешность положения характерной точки (Mt), м
	X	Y	

».

19.5. Дополнить координаты характерных точек регламентного участка Р-4-4 перед строкой «Регламентный участок Р-4-5» строкой следующего содержания:

« Обозначение характерных точек границ	Координаты, м МСК-91, зона 1 метод определения координат – метод спутниковых геодезических измерений (определений)		Средняя квадратическая погрешность положения характерной точки (Mt), м
	X	Y	
Регламентный участок Р-4-4			

Участок С-26			
16558	4373852,27	4927913,25	0,1
16559	4373862,39	4927916,65	0,1
16560	4373867,64	4927918,39	0,1
16561	4373892,57	4927926,63	0,1
16562	4373892,49	4927926,82	0,1
16563	4373899,46	4927929,15	0,1
16564	4373897,19	4927933,59	0,1
16565	4373931,51	4927948,97	0,1
16566	4373942,57	4927926,05	0,1
16567	4373925,16	4927916,67	0,1
16568	4373909,80	4927908,30	0,1
16569	4373906,38	4927907,27	0,1
16570	4373897,67	4927904,49	0,1
16571	4373886,32	4927906,05	0,1
16572	4373872,20	4927908,00	0,1
16558	4373852,27	4927913,25	0,1
Обозначение характерных точек границ	Координаты, м СК-63 (зона 4) метод определения координат – метод спутниковых геодезических измерений (определений)		Средняя квадратическая погрешность положения характерной точки (Mt), м
	X	Y	

».

19.6. Координаты характерных точек регламентного участка Р-4-6 (участок ПР-10) изложить в следующей редакции:

Обозначение характерных точек границ	Координаты, м МСК-91, зона 1 метод определения координат – метод спутниковых геодезических измерений (определений)		Средняя квадратическая погрешность положения характерной точки (Mt), м
	X	Y	
Регламентный участок Р-4-6			
Участок ПР-10			
3803	4374168,67	4930092,65	0,1
11150	4374194,14	4930066,91	0,1
11149	4374229,78	4930011,16	0,1
11148	4374267,82	4929946,93	0,1
11147	4374287,98	4929907,46	0,1
11146	4374293,56	4929892,43	0,1
11145	4374234,22	4929831,88	0,1
11144	4374161,17	4929771,23	0,1
11143	4374113,29	4929731,50	0,1
11142	4374194,29	4929633,91	0,1
11141	4374375,34	4929436,48	0,1
11140	4374457,48	4929355,33	0,1
11139	4374519,79	4929393,11	0,1
11138	4374531,97	4929366,08	0,1
11137	4374562,30	4929286,70	0,1
11136	4374584,83	4929218,14	0,1
11135	4374620,41	4929113,17	0,1
11134	4374631,99	4929104,29	0,1
11133	4374660,91	4929082,30	0,1
11132	4374678,67	4929067,42	0,1

11131	4374698,44	4929048,65	0,1
11130	4374740,92	4929006,41	0,1
11129	4374834,52	4928912,56	0,1
11128	4374849,13	4928894,08	0,1
11127	4374888,19	4928918,05	0,1
11126	4374817,81	4929068,47	0,1
12922	4374875,65	4929098,84	0,1
12921	4374859,09	4929138,31	0,1
12920	4374941,92	4929170,20	0,1
12919	4374962,05	4929176,23	0,1
12918	4374997,75	4929193,87	0,1
12917	4375023,82	4929217,34	0,1
12916	4375062,61	4929227,93	0,1
12915	4375059,55	4929262,82	0,1
11114	4375042,03	4929300,94	0,1
11113	4375284,91	4929362,99	0,1
11112	4375286,26	4929358,10	0,1
11111	4375286,26	4929358,06	0,1
11110	4375290,85	4929341,38	0,1
11109	4375298,47	4929320,11	0,1
13893	4375301,68	4929300,13	0,1
13892	4375300,15	4929255,82	0,1
13891	4375303,18	4929212,41	0,1
13890	4375306,24	4929185,80	0,1
13889	4375310,20	4929157,40	0,1
13888	4375312,60	4929134,74	0,1
13887	4375303,69	4929107,87	0,1

13886	4375293,16	4929087,98	0,1
13885	4375292,50	4929067,39	0,1
13884	4375291,72	4929043,51	0,1
13883	4375294,42	4929032,24	0,1
13882	4375300,27	4929020,41	0,1
13881	4375305,34	4929011,87	0,1
13880	4375307,14	4928988,95	0,1
13879	4375308,04	4928953,45	0,1
13878	4375308,16	4928939,56	0,1
13877	4375309,81	4928919,19	0,1
13876	4375317,22	4928902,58	0,1
13875	4375314,91	4928891,83	0,1
13874	4375294,15	4928830,45	0,1
13873	4375279,90	4928790,35	0,1
13872	4375237,72	4928672,78	0,1
13871	4375223,38	4928635,78	0,1
13870	4375220,92	4928636,38	0,1
13869	4375217,77	4928629,54	0,1
13868	4375208,08	4928631,95	0,1
13867	4375202,83	4928630,51	0,1
13866	4375194,34	4928620,24	0,1
13865	4375185,94	4928599,24	0,1
16557	4375254,25	4928574,73	0,1
16556	4375277,45	4928566,40	0,1
1568	4375268,45	4928536,88	0,1
1567	4375252,30	4928543,18	0,1
1566	4375181,86	4928279,47	0,1

1565	4375419,40	4927772,14	0,1
1564	4375425,01	4927743,04	0,1
1563	4375444,96	4927691,69	0,1
1562	4375453,69	4927663,07	0,1
13655	4375457,95	4927648,99	0,1
13654	4375398,04	4927667,26	0,1
13653	4375350,64	4927681,72	0,1
13652	4375301,74	4927698,17	0,1
13651	4375268,20	4927717,81	0,1
13650	4375239,94	4927743,38	0,1
13649	4375207,30	4927773,13	0,1
13648	4375172,86	4927804,54	0,1
13647	4375132,96	4927843,93	0,1
13646	4375124,20	4927831,52	0,1
13645	4375106,62	4927811,78	0,1
13644	4375100,77	4927814,59	0,1
13643	4375091,20	4927808,59	0,1
13642	4375080,13	4927797,26	0,1
13641	4375071,73	4927779,19	0,1
13640	4375056,58	4927768,87	0,1
13639	4375045,06	4927758,88	0,1
13638	4375027,87	4927735,33	0,1
13637	4375008,01	4927710,25	0,1
13636	4375000,75	4927705,03	0,1
13635	4374993,25	4927694,33	0,1
13634	4374975,16	4927671,67	0,1
13633	4374941,56	4927624,18	0,1

13632	4374938,53	4927617,01	0,1
13631	4374900,04	4927638,44	0,1
13630	4374884,65	4927644,55	0,1
13629	4374856,36	4927651,63	0,1
13628	4374831,16	4927655,24	0,1
13627	4374777,19	4927660,46	0,1
13626	4374757,45	4927662,62	0,1
13625	4374741,52	4927667,71	0,1
13624	4374727,15	4927677,28	0,1
13623	4374714,22	4927692,49	0,1
13622	4374698,44	4927710,82	0,1
13621	4374694,87	4927734,92	0,1
13620	4374698,83	4927772,32	0,1
13619	4374700,09	4927826,05	0,1
13618	4374706,96	4927844,63	0,1
13617	4374716,11	4927861,66	0,1
13616	4374742,90	4927883,53	0,1
13615	4374780,67	4927908,04	0,1
13614	4374792,37	4927913,32	0,1
13613	4374809,74	4927915,21	0,1
13612	4374884,59	4927906,90	0,1
13611	4374933,28	4927893,71	0,1
13610	4375001,11	4927873,57	0,1
13609	4375036,66	4927859,86	0,1
13608	4375047,07	4927873,07	0,1
13607	4375056,52	4927883,23	0,1
13606	4375069,03	4927892,66	0,1

13605	4375070,68	4927899,52	0,1
13604	4375017,94	4927935,74	0,1
13603	4374986,05	4927951,57	0,1
13602	4374925,60	4927978,34	0,1
13601	4374906,01	4927984,09	0,1
13600	4374832,00	4927987,19	0,1
13599	4374766,87	4927984,06	0,1
13598	4374742,45	4927974,73	0,1
13597	4374722,44	4927964,63	0,1
13596	4374687,22	4927949,51	0,1
13595	4374641,80	4927932,88	0,1
13594	4374604,72	4927916,99	0,1
13593	4374583,90	4927909,43	0,1
13592	4374569,95	4927934,50	0,1
13591	4374557,29	4927959,20	0,1
13590	4374548,86	4927970,65	0,1
13589	4374525,94	4927991,74	0,1
13588	4374507,25	4928008,60	0,1
13587	4374482,50	4928030,15	0,1
13586	4374464,86	4928045,53	0,1
13585	4374458,50	4928054,03	0,1
13584	4374458,17	4928063,87	0,1
13583	4374463,66	4928103,14	0,1
13582	4374497,02	4928111,29	0,1
13581	4374508,12	4928123,42	0,1
13580	4374544,75	4928103,64	0,1
13579	4374587,20	4928108,18	0,1

13578	4374606,88	4928101,00	0,1
13577	4374624,70	4928108,18	0,1
13576	4374678,22	4928000,15	0,1
13575	4374716,77	4928001,35	0,1
13574	4374734,35	4928049,40	0,1
13573	4374741,22	4928073,85	0,1
13572	4374741,22	4928135,44	0,1
13571	4374744,07	4928239,84	0,1
13570	4374744,55	4928271,28	0,1
13569	4374729,82	4928308,31	0,1
13568	4374705,07	4928357,09	0,1
13567	4374693,19	4928371,09	0,1
13566	4374687,73	4928377,54	0,1
13565	4374636,94	4928439,83	0,1
13564	4374614,02	4928465,18	0,1
13563	4374547,54	4928405,44	0,1
13562	4374503,32	4928361,73	0,1
13561	4374443,29	4928306,95	0,1
13560	4374354,37	4928225,35	0,1
13559	4374314,86	4928275,75	0,1
13558	4374293,59	4928303,65	0,1
13864	4374190,51	4928424,74	0,1
13863	4374198,07	4928434,69	0,1
13862	4374251,44	4928482,18	0,1
13861	4374249,43	4928484,35	0,1
13860	4374215,44	4928520,74	0,1
13859	4374212,11	4928525,15	0,1

13858	4374124,63	4928621,72	0,1
3686	4374101,68	4928606,17	0,1
3685	4374074,56	4928641,58	0,1
3684	4374238,06	4928758,84	0,1
3683	4374256,09	4928774,68	0,1
1484	4374274,30	4928790,62	0,1
1483	4374308,14	4928753,14	0,1
15941	4374294,01	4928737,81	0,1
15942	4374292,99	4928727,37	0,1
15943	4374285,25	4928719,30	0,1
15944	4374282,16	4928713,61	0,1
15945	4374287,83	4928694,85	0,1
15946	4374305,74	4928674,09	0,1
15947	4374314,26	4928673,47	0,1
15948	4374323,02	4928681,75	0,1
15949	4374392,17	4928605,37	0,1
15950	4374363,67	4928578,69	0,1
15951	4374380,32	4928560,06	0,1
15952	4374410,32	4928585,62	0,1
15953	4374423,91	4928571,79	0,1
15954	4374474,79	4928617,54	0,1
15955	4374510,49	4928650,57	0,1
15956	4374515,80	4928654,53	0,1
15957	4374656,20	4928782,76	0,1
15958	4374468,37	4928994,25	0,1
15959	4374454,69	4929005,39	0,1
15960	4374324,64	4929024,40	0,1

15961	4374326,35	4929039,19	0,1
15962	4374328,15	4929054,56	0,1
15963	4374335,59	4929111,34	0,1
15964	4374268,57	4929194,42	0,1
15965	4374238,18	4929194,24	0,1
15966	4374206,95	4929193,00	0,1
15967	4374203,74	4929177,14	0,1
15968	4374005,29	4929180,85	0,1
15969	4374010,72	4929537,13	0,1
15970	4373811,88	4929728,23	0,1
15971	4373793,49	4929725,14	0,1
15972	4373678,02	4929750,88	0,1
15973	4373661,61	4929758,48	0,1
15974	4373658,52	4929772,93	0,1
15975	4373753,11	4929904,94	0,1
15976	4373698,27	4930263,43	0,1
15977	4373716,06	4930268,14	0,1
15978	4373725,21	4930280,74	0,1
15979	4373687,41	4930546,36	0,1
15980	4373680,00	4930599,22	0,1
15981	4373670,61	4930654,54	0,1
15982	4373663,20	4930692,34	0,1
15983	4373667,91	4930701,71	0,1
3810	4373714,08	4930715,66	0,1
3809	4373743,96	4930653,43	0,1
3808	4373834,23	4930506,46	0,1
3807	4373976,82	4930275,31	0,1

3806	4374008,74	4930248,74	0,1
3805	4374063,58	4930194,65	0,1
3804	4374128,53	4930133,20	0,1
3803	4374168,67	4930092,65	0,1
Обозначение характерных точек границ	Координаты, м СК-63 (зона 4) метод определения координат – метод спутниковых геодезических измерений (определений)		Средняя квадратическая погрешность положения характерной точки (Mt), м
	X	Y	

».

Приложение № 1

к изменениям, вносимым в требования к осуществлению деятельности и градостроительному регламенту в границах территории объекта культурного наследия (памятника истории и культуры) народов Российской Федерации федерального значения – достопримечательное место «Древний город Херсонес Таврический и Крепости Чембало и Каламита», расположенного в городе Севастополе, утвержденные приказом Министерства культуры Российской Федерации от 12 ноября 2025 г. № 2049, утвержденным приказом Министерства культуры Российской Федерации

от « 18 » мая 2026 г. № 913



«Приложение № 1

к требованиям к осуществлению деятельности и градостроительному регламенту в границах территории объекта культурного наследия (памятника истории и культуры) народов Российской Федерации федерального значения - достопримечательное место «Древний город Херсонес Таврический и Крепости Чембало и Каламита», расположенного в городе Севастополе, утвержденным приказом Министерства культуры Российской Федерации от 12 ноября 2025 г. № 2049

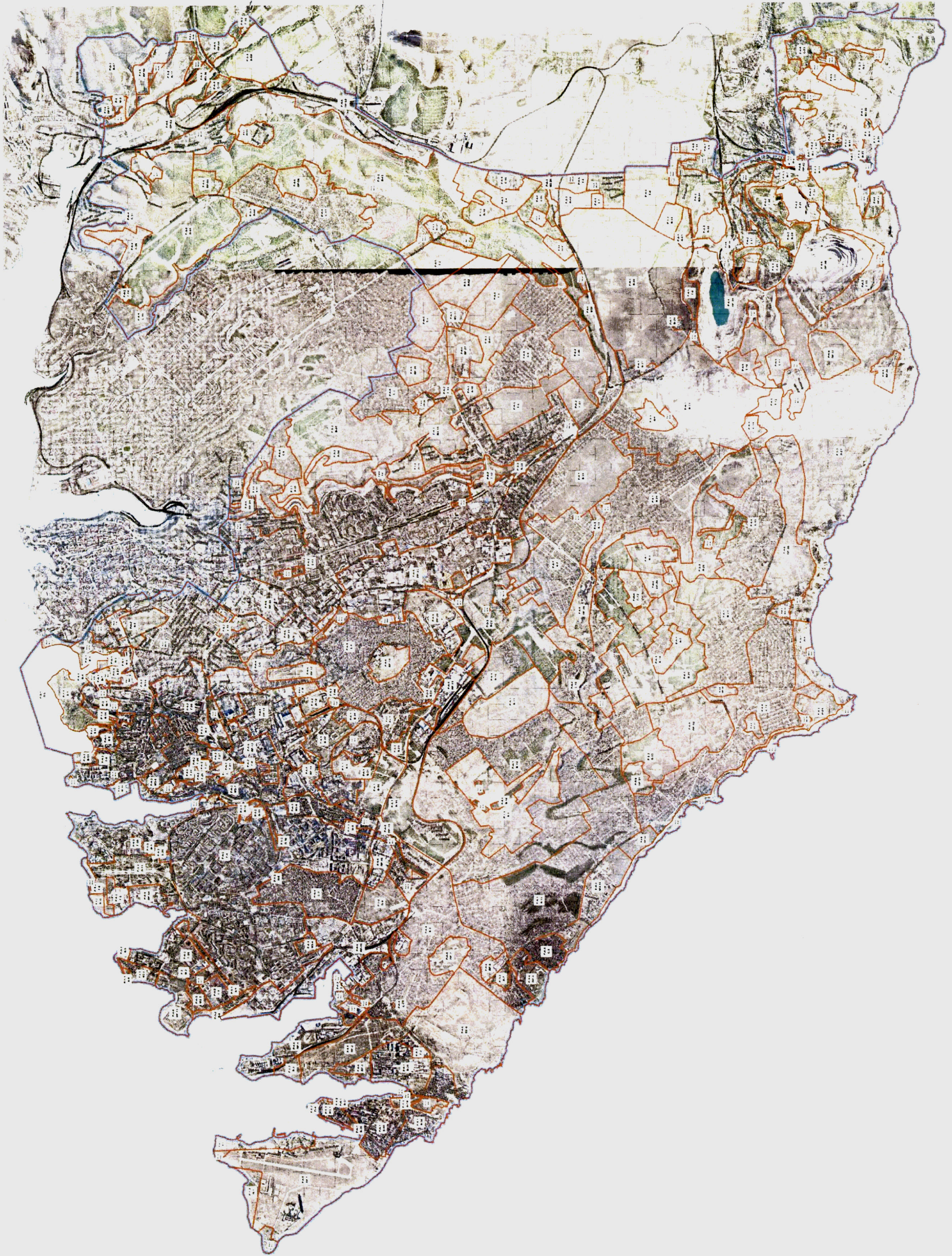
**Карта (схема) требований к осуществлению деятельности
и градостроительному регламенту в границах территории
Достопримечательного места**

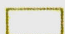

Условные обозначения

-  Границы объекта культурного наследия (памятника истории и культуры) народов Российской Федерации федерального значения – достопримечательного места «Древний город Херсонес Таврический и Крепости Чембало и Каламита»
-  границы регламентных участков
- P-4-2** индекс регламентного участка
- G-18** индекс участка
-  характерные точки и их порядковый номер
- 1**

 - регламентный участок P-1-1

 - регламентный участок P-1-2

 - регламентный участок P-1-3

 - регламентный участок P-2-1

 - регламентный участок P-3-1

 - регламентный участок P-3-2

 - регламентный участок P-3-3

 - регламентный участок P-3-4

 - регламентный участок P-4-1

 - регламентный участок P-4-2

 - регламентный участок P-4-3

 - регламентный участок P-4-4

 - регламентный участок P-4-5

 - регламентный участок P-4-6

 - регламентный участок P-4-7

M 1:55.000

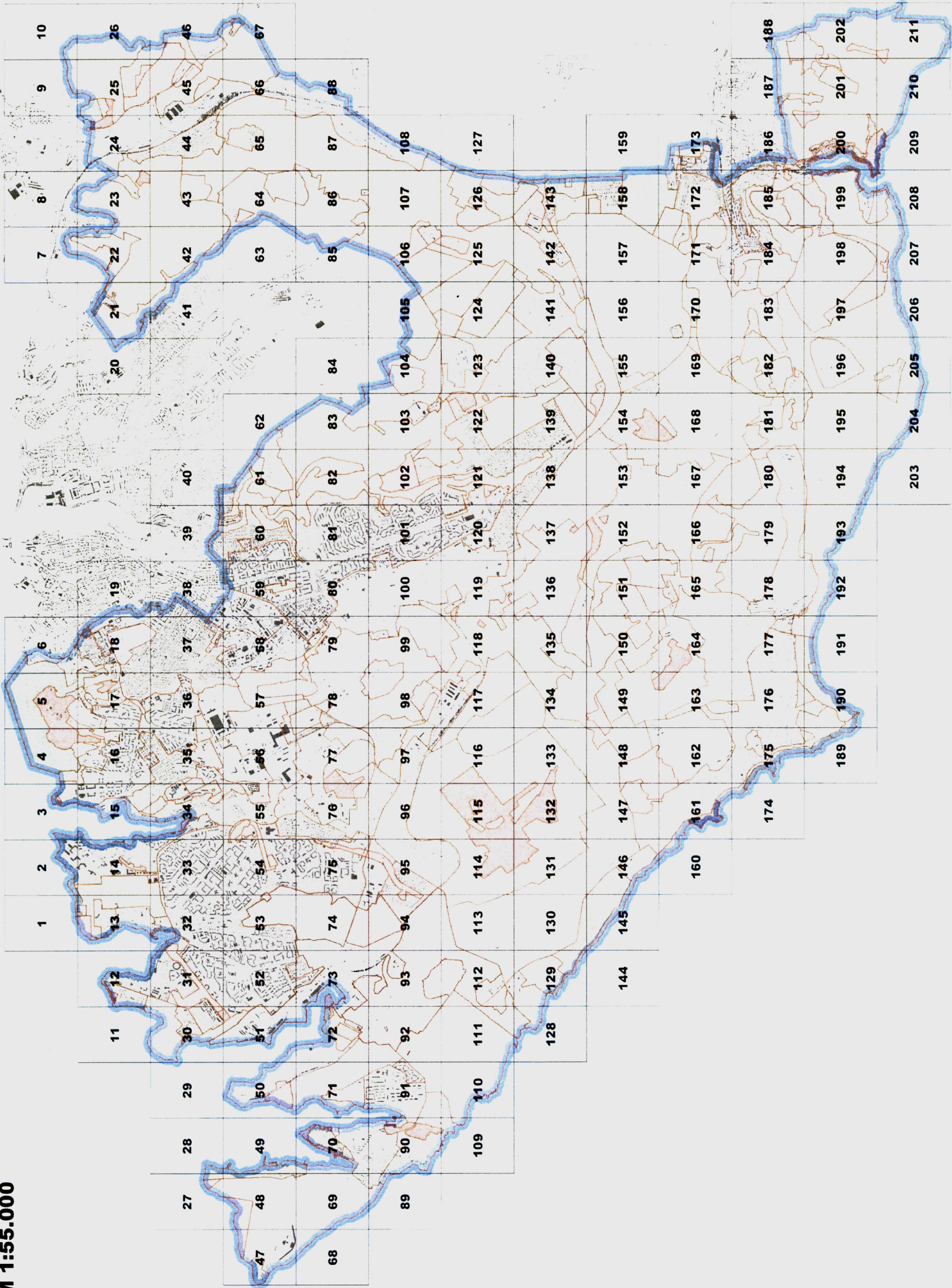

к изменениям, вносимым в требования к осуществлению деятельности и градостроительному регламенту в границах территории объекта культурного наследия (памятника истории и культуры) народов Российской Федерации федерального значения – достопримечательное место «Древний город Херсонес Таврический и Крепости Чембало и Каламита», расположенного в городе Севастополе, утвержденные приказом Министерства культуры Российской Федерации от 12 ноября 2025 г. № 2049, утвержденным приказом Министерства культуры Российской Федерации

от «18» мая 2026 г. № 913

Лист №74

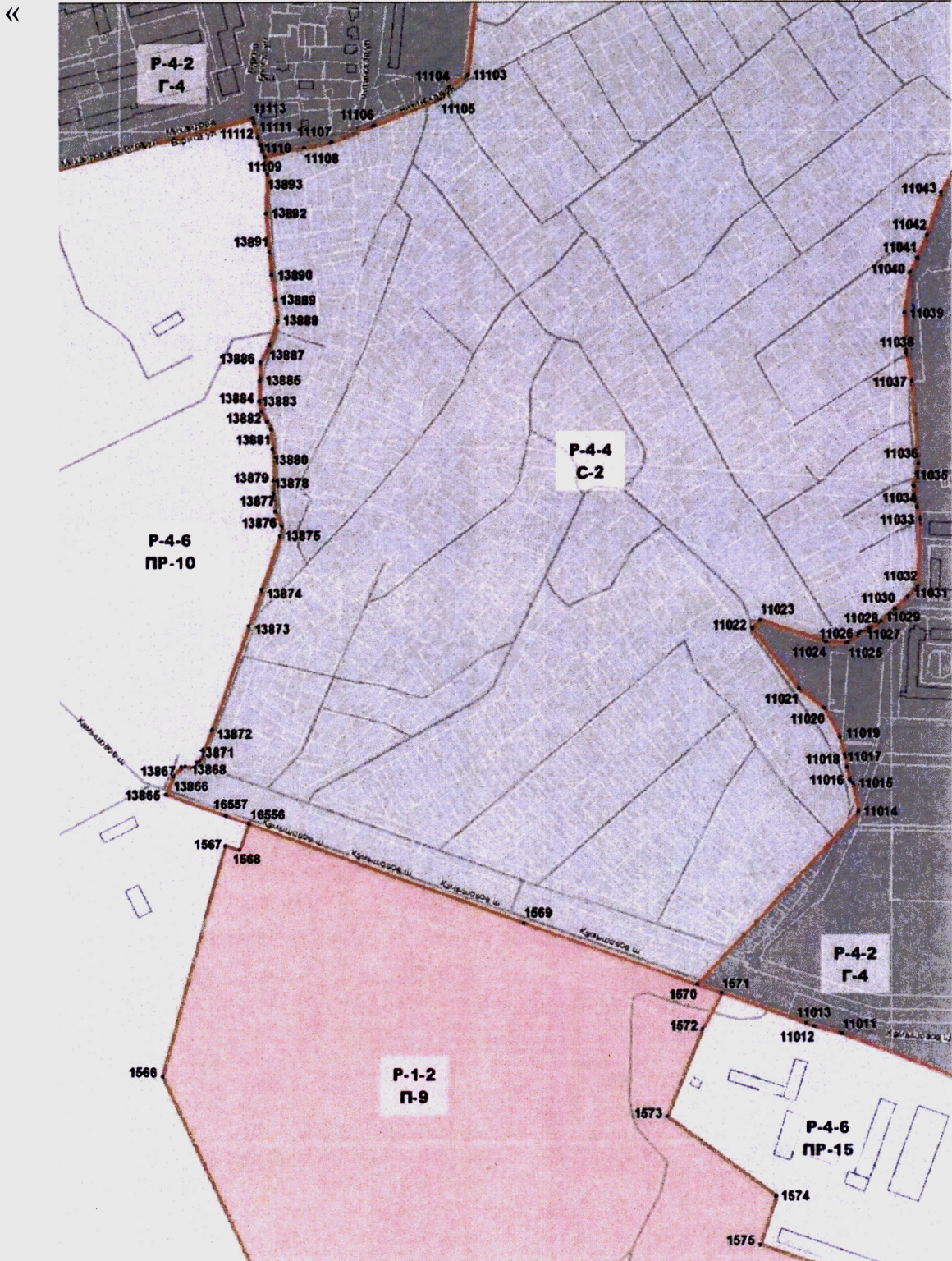

к изменениям, вносимым в требования к осуществлению деятельности и градостроительному регламенту в границах территории объекта культурного наследия (памятника истории и культуры) народов Российской Федерации федерального значения – достопримечательное место «Древний город Херсонес Таврический и Крепости Чембало и Каламита», расположенного в городе Севастополе, утвержденные приказом Министерства культуры Российской Федерации от 12 ноября 2025 г. № 2049, утвержденным приказом Министерства культуры Российской Федерации

от «18» мая 2026 г. № 913

Лист №92

«

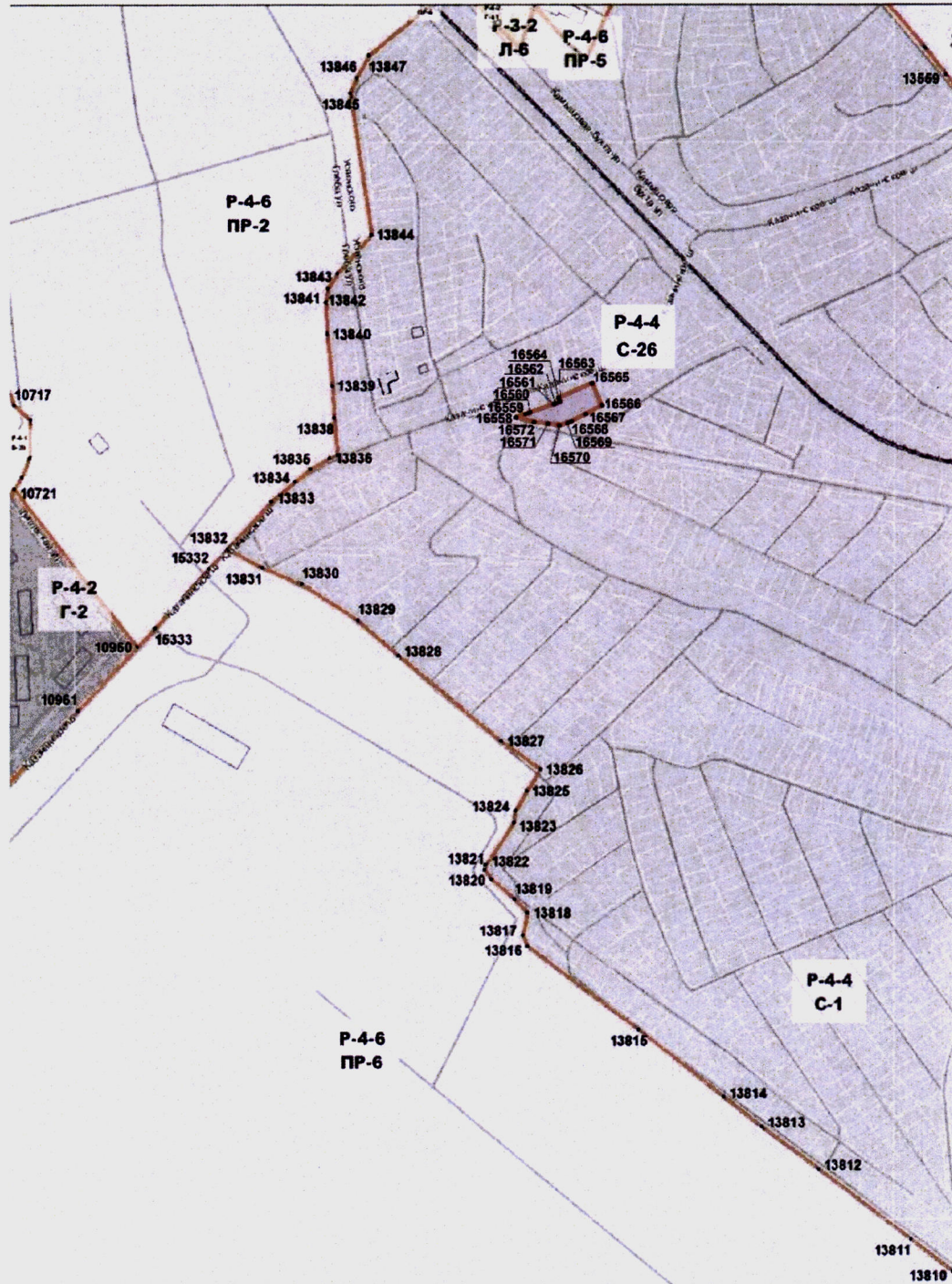

».